

CHANTIERS MISSIONNAIRES

Campagne pour un patrimoine diocésain au service de la mission

Chers amis,

C'est la rentrée. Comme chaque année, nous lançons la campagne de collecte de dons pour les chantiers missionnaires de notre diocèse. Ils sont indispensables pour perpétuer la tradition d'ouverture et d'annonce de la Bonne Nouvelle du diocèse de Bordeaux, sur tout le territoire girondin.

Pour poursuivre la mission de l'Église auprès de nos contemporains, nous adaptons, rénovons et réhabilitons toujours le patrimoine diocésain et paroissial. Le nombre de baptêmes et de confirmations d'adultes et d'adolescents a encore beaucoup augmenté cette année. Et nous voulons y répondre avec les moyens appropriés.

Au cœur du quartier de Nansouty à Bordeaux, rue Pauline Kergomard, le projet de la maison pensée comme un lieu de vie pour les prêtres aînés en bonne santé, qui restent actifs et rendent de réels services à leurs confrères parfois débordés, avance. Vous trouverez un point d'étape dans ce journal.

De nouveaux chantiers missionnaires voient le jour. Vous pouvez les découvrir ici : les maisons paroissiales d'Hourtin, de La Brède et de Saint-André-de-Cubzac, le Pôle diaconie de Saint-Victor sans oublier le vaste chantier de climatisation de notre maison de famille, la Maison diocésaine Saint-Louis Beaulieu, devenu lui aussi indispensable.

Vous le savez sûrement, l'Église diocésaine assume seule, sans subvention de l'État ou des collectivités, la charge financière du patrimoine religieux construit depuis 1905. Alors, pour poursuivre sa mission d'accueil et d'évangélisation, nous sollicitons une nouvelle fois votre générosité. Chaque don compte ! Et il n'y a pas de petits dons !

Je vous invite aussi à (re)découvrir des lieux vivants de notre patrimoine diocésain, les 19 et 20 septembre prochains, à l'occasion des Journées européennes du patrimoine. Cette année, la Maison diocésaine Saint-Louis-Beaulieu sera ouverte uniquement le samedi 19 septembre.

Ensemble, continuons à bâtir les conditions d'accueil et de rayonnement de l'Église en Gironde ! Heureux que nous soyons partenaires de la vitalité de notre diocèse, je vous remercie pour votre soutien des chantiers missionnaires et vous assure de ma prière fidèle pour vous et pour vos proches.

Mgr Jean-Paul James
Archevêque de Bordeaux



À VOTRE SERVICE

Service donateurs
donateur@bordeaux.catholique.fr
➤ 05 56 92 99 93

Service immobilier
immobilier@bordeaux.catholique.fr
➤ 05 56 92 97 92

Église catholique en Gironde
DIOCÈSE DE BORDEAUX

LIEUX DE CULTE
DANS LE DIOCÈSE DE BORDEAUX

592 églises communales

45 églises et chapelles diocésaines

Merci POUR VOTRE SOUTIEN À LA MISSION DE L'ÉGLISE !

En **2025**, vous étiez **852 donateurs** à soutenir les chantiers diocésains et **485 donateurs** pour les souscriptions paroissiales.
À tous, un immense MERCI !

1 MAISON PAROISSIALE D'HOURTIN

Réhabiliter la maison paroissiale d'Hourtin pour servir durablement la communauté

Hiver 2026 - printemps 2027

53 RUE DES ÉCOLES
33990 HOURTIN

BUDGET TRAVAUX

130 000 €

Au cœur de la paroisse des Lacs du Médoc, la maison paroissiale d'Hourtin accompagne depuis plus de quarante ans la vie pastorale de la communauté : catéchèse, rencontres des jeunes, lieu d'accueil de la paroisse et des actions de solidarité su Secours Catholique. Aujourd'hui, ce bâtiment, issu de la réunion de deux maisons mitoyennes, est devenu vétuste et ne répond plus aux normes nécessaires à l'accueil du public.

Le projet de réhabilitation vise à remettre ce lieu essentiel au service de la mission pastorale en mettant à disposition des locaux conformes et adaptés au service paroissial. Pour assurer son équilibre économique et préserver durablement le patrimoine de la paroisse, une partie du bâtiment sera transformée en appartement (duplex de 68 m^2 avec 2 chambres) destiné à la location. Les revenus générés permettront de financer la poursuite des travaux de réhabilitation de la partie destinée aux activités de la paroisse. Ces revenus locatifs contribueront également au remboursement de la première phase de travaux, et, à terme, à l'entretien des locaux.

En soutenant ce projet, vous participez à la préservation d'un patrimoine vivant et à la création d'un lieu d'accueil, de rencontre et de transmission au service de toute la communauté. Votre don est une contribution concrète à l'avenir de la paroisse des Lacs du Médoc.



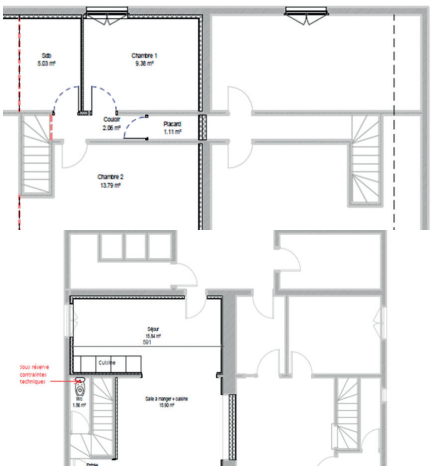

2 MAISON PAROISSIALE DES GRAVES

Un lieu de vie communautaire à la hauteur de la dynamique de la paroisse







Le projet de construction de la nouvelle maison paroissiale des Graves est une nécessité pour répondre à la réalité des besoins actuels et futurs de la paroisse. Elle a besoin d'un lieu d'accueil, d'échanges et de formation de notre belle communauté, relocalisé au centre du territoire géographique de la paroisse.

L'actuelle maison paroissiale située à Léognan regroupe le logement des prêtres, ainsi que tous les services de la paroisse : secrétariat, archives etc... Pour pouvoir accueillir les activités pastorales sur ce même site, des bâtiments préfabriqués ont été installés dans le jardin. La vitalité de la vie pastorale, l'arrivée de nombreuses jeunes familles, des catéchumènes toujours plus nombreux : la maison paroissiale de Léognan se révèle sous-dimensionnée par rapport aux besoins actuels et futurs de la vie pastorale.

Dans le cadre de la démarche engagée par le diocèse, il est aussi apparu souhaitable de séparer le lieu de vie des prêtres de celui de la paroisse. Une opportunité s'est présentée pour l'acquisition d'un terrain sur la commune de La Brède, commune géographiquement centrale de la paroisse.

Juin 2026 – Juin 2028

15 AVENUE ÉDOUARD CAPDEVILLE
33650 LA BRÈDE

BUDGET TRAVAUX

1 450 000 €

Le nouveau bâtiment sera composé d'un lieu d'accueil spacieux et lumineux (50 m^2), de 4 salles de réunion de 40 m^2 chacune, d'un oratoire permettant d'accueillir 30 personnes, ainsi que d'un local d'archives. Il accueillera aussi le secrétariat de la paroisse. Un espace restauration viendra compléter cet ensemble, avec une cuisine fonctionnelle donnant sur une terrasse et le jardin.

© Crédit photo : Jérémy Nadau Architecte - NADAU ARCHITECTURE - Bègles, ©Nicolas Duffaure/Diocèse de Bordeaux, ©Jean de Malet/Diocèse de Bordeaux, Hubert de Folmont & Jean-François Camus, ARCHITECTES URBANISTES, BORDEAUX

3 MAISON PAROISSIALE DE ST ANDRÉ DE CUBZAC

Une maison pour faire vivre la mission

Septembre 2026 – Septembre 2027

54 RUE NATIONALE
33240 SAINT-ANDRÉ-DE-CUBZAC

BUDGET TRAVAUX

950 000 €



La mairie de Saint-André-de-Cubzac a décidé de se désengager de l'hébergement actuel des prêtres et a proposé à la paroisse de racheter le presbytère. Acquérir ce presbytère permettra de créer un véritable pôle de vie ecclésiale, donnera un plein essor à la vie pastorale ! Après rénovation, il deviendra la nouvelle maison paroissiale, idéalement située à côté de l'église, et assortie de deux espaces verts. Il renforcera le rôle moteur de la paroisse, appelée à être un lieu d'accueil, de transmission et d'Espérance. Il permettra notamment d'accueillir les enfants du catéchisme et du patronage, les jeunes de l'aumôneries, les groupes divers, leur offrant un cadre sécurisé, éducatif et porteur de valeurs chrétiennes. La maison paroissiale actuelle, qui elle appartient déjà à la paroisse, deviendra un lieu où les prêtres pourront vivre ensemble fraternellement. L'ensemble église / maison paroissiale / presbytère est un site unifié, en plein cœur de Saint-André-de-Cubzac. La paroisse du Cubzaguais couvre aujourd'hui 25 communes, pour un total de 50 000 habitants, sur un territoire en pleine croissance démographique.

L'acquisition et la rénovation du presbytère représente une réelle opportunité : celle de bâtir un projet pastoral cohérent, durable et pleinement au service de la mission.

4 PÔLE DIACONIE ST VICTOR

Un refuge au cœur de la ville

Depuis toujours, les églises ont été plus que des bâtiments. Elles ont été des refuges. Des lieux où l'on venait chercher un abri, une écoute, un réconfort, une lumière dans les moments d'épreuve.

Le diocèse de Bordeaux porte ainsi un projet fort et profondément actuel : faire de l'église Saint-Victor un centre de diaconie reconnu en Gironde, un lieu d'accueil de la fragilité sous toutes ses formes, tout en préservant un véritable espace de prière. Transformer une église en centre social, sans renoncer à sa dimension spirituelle, a du sens. C'est permettre au silence et à l'action, à la prière et à l'engagement, de cohabiter et de se nourrir mutuellement.

L'ensemble de l'église Saint-Victor sera rénovée pour accueillir, sur deux niveaux, des plateaux mis à disposition d'associations œuvrant auprès des plus faibles. Une chapelle de 100 m^2 va être créée au cœur de l'édifice.

Automne 2026 – Printemps 2028

144 RUE MOUNEYRA
33000 BORDEAUX

BUDGET TRAVAUX

4 200 000 €



Les études préliminaires au projet et dont l'objet est de valider un programme de travaux (en lien avec des associations et leurs besoins), sont lancées grâce à la levée de fonds "Un toit pour l'espérance", parallèlement au travail d'un architecte, ainsi que les diagnostics structurels et géotechniques.

5 MAISON DIOCÉSAINE SAINT-LOUIS-BEAULIEU

Un chantier devenu nécessaire

Hiver 2026-2027

MAISON SAINT-LOUIS-BEAULIEU
145 RUE DE SAINT-GENÈS
33000 BORDEAUX

BUDGET TRAVAUX

150 000 €



À la suite des fortes chaleurs de cet été, la Maison diocésaine Saint-Louis-Beaulieu doit engager un chantier que nous aurions préféré éviter : l'installation de la climatisation dans une partie du bâtiment. Lors des épisodes à 42 °C, les conditions de travail sont devenues très difficiles pour les salariés et plusieurs entreprises ont renoncé à tenir leurs réunions dans nos salles non climatisées.
Cette décision peut sembler en tension avec l'esprit de sobriété auquel nous invite Laudato Si'. Pourtant, il nous faut aujourd'hui trouver un équilibre entre responsabilité écologique et devoir d'accueil. Chaque semaine, la maison diocésaine reçoit de nombreux groupes, associations, bénévoles et visiteurs. Parmi eux, certaines personnes âgées supportent difficilement les fortes chaleurs.
Dans un premier temps, la climatisation sera installée au rez-de-chaussée : dans le hall d'accueil, les cinq salles de réunion, la librairie ainsi que les espaces du self et du restaurant et, si le budget le permet, la bibliothèque. Cet investissement est devenu indispensable pour maintenir l'activité, garantir des conditions de travail dignes et continuer à accueillir chacun dans de bonnes conditions.
Ce chantier missionnaire ne pourra voir le jour sans votre soutien. Merci pour votre générosité.

TROIS FAÇONS DE SOUTENIR LES PROJETS DU DIOCÈSE

- **Par chèque :** à l'ordre de l'Association diocésaine de Bordeaux
- **Par prélèvement automatique :** en remplissant le bon de soutien prévu à cet effet
- **En ligne :** en scannant le QR code ci-contre ou en vous rendant sur : donnons-bordeaux.catholique.fr

Vous pouvez donner en ligne pour le projet ou le chantier de votre choix. C'est pratique, rapide et sécurisé !

DES NOUVELLES DU CHANTIER KERGOMARD

Merci



Budget 5 000 000 €
Année 2027

72 rue Pauline Kergomard
33800 Bordeaux

Le cœur du projet est constitué d'une résidence autonomie pour prêtres âgés, composée de 5 appartements individuels, avec des espaces communs favorisant la vie fraternelle. Une petite chapelle intégrée permettra aux résidents de nourrir leur vie spirituelle et offrira un espace de prière pour l'ensemble du site.
En rez-de-chaussée, le bâtiment accueillera une crèche ouverte aux familles du quartier, favorisant la mixité et le service local. Les étages abriteront des appartements en location libre et sociale, destinés à des familles, participant à la vitalité du lieu.
Ces deux ensembles – crèche et logements locatifs – sont pensés comme un levier d'équilibre économique : le reste du projet est financé par emprunt, dont le remboursement s'appuiera sur les loyers perçus auprès de la crèche et des locataires. Ce montage permet de limiter l'impact financier pour le diocèse tout en garantissant la pérennité du site.
Le permis de construire a été obtenu le 9 juillet 2026 : les appels d'offre sont lancés et les travaux vont débuter dès le début de l'année 2027 !

Association diocésaine de Bordeaux
Service Communication & Collecte - 145, rue de Saint-Genès – CS 11939 - 33081 Bordeaux Cedex
SERVICE DONATEURS : 05 56 92 99 93 **donnons-bordeaux.catholique.fr**

La campagne chantier permet de contribuer au financement des investissements immobiliers en général. Les chantiers prévus sont présentés à titre indicatif, et les sommes collectées permettent de financer en priorité, par le diocèse, les chantiers dont le budget ne peut pas être autofinancé.

Réalisation : Diocèse de Bordeaux - 2026