

Église catholique
en Gironde
DIOCÈSE DE BORDEAUX

LA LETTRE DES DONATEURS

Novembre 2026

CHERS AMIS,

Comme chaque année, je suis heureux de partager avec vous les fruits de notre année pastorale, mais je veux d'abord évoquer les drames de cet été.
J'ai visité les habitants des paroisses touchées par les incendies. Au Porge, à Saumos, à Lège et au Temple, mais aussi Andernos, Arès, Marcheprime et dans toutes les communes évacuées il y a eu, dans l'épreuve, des moments intenses de partage : il était important de se retrouver, de déposer ses questions, sa colère, ses angoisses et d'accueillir aussi la consolation du Seigneur.
Je rends grâce pour le formidable élan de fraternité et de solidarité manifesté depuis cette catastrophe. Il nous incombe aujourd'hui de poursuivre autant que nécessaire et d'accompagner les personnes qui sont dans le besoin. C'est un engagement de notre diocèse.
Et nous pouvons tous soutenir ces actions, persévérer dans l'attention mutuelle et faire fructifier en abondance la charité ainsi déployée.
Le pape Léon XIV nous a encouragés à être des bâtisseurs de communautés pour que le monde ait la vie.
Comment ? Par la prière, l'engagement dans nos paroisses, le soutien aux plus fragiles, l'accueil chaleureux des très nombreux catéchumènes et néophytes qui renouvèlent le visage de notre Église.
Mais aussi par des dons financiers généreux, essentiels pour rémunérer les prêtres et les laïcs salariés du diocèse, et pour engager toujours des initiatives pastorales constructives pour l'avenir!
Croyez bien que chaque don aura un impact matériel et spirituel essentiel pour la vie du diocèse.
Un grand merci pour votre soutien et votre prière.



MGR JEAN-PAUL JAMES
Archevêque de Bordeaux

RÉVÉLATION, LE 1ER FESTIVAL LYCÉEN CATHOLIQUE EN GIRONDE

Les 17 et 18 janvier 2026, le Service Enfance Adolescence organisait le Festival Révélation, un week-end ouvert à l'ensemble des lycéens de Gironde à la Sauque. L'idée de cette 1ère édition était de proposer aux jeunes un espace qui leur permette de faire l'expérience d'un **Dieu qui les aime et leur révèle leur identité profonde.** D'où le titre du Festival – Révélation – emprunté à un article de la constitution pastorale *Gaudium et Spes*. Une centaine de lycéens s'est ainsi rassemblé autour de temps de louange, d'adoration, de témoignages ou encore d'enseignements. Les jeunes ont également pu échanger librement avec Mgr James et assister à un spectacle autour de l'Évangile de Saint Jean. Ces deux jours ont marqué les cœurs de nombreux jeunes - pour certains très éloignés de l'Église !

100 lycéens de toute la Gironde ont participé au Festival Révélation



LA VIE DE VOTRE DIOCÈSE



VIVRE LE JUBILÉ DE L'ESPÉRANCE AVEC L'ICÔNE PÈLERINE

Début 2026, 70 icônes du Jubilé ont circulé dans le diocèse, pour nos frères et sœurs malades, handicapés, personnes âgées qui ne pouvaient pas bouger et souhaitaient vivre leur jubilé. Inspirée à une équipe d'aumônerie hospitalière lors d'une journée de récollection au Carmel de Talence, cette icône a connu un accueil qui a dépassé toute prévision.

Tous ont pu redire leur foi en la victoire définitive de la vie et de l'amour ! Ils ont offert leur présent (ni or, ni encens, ni myrrhe), mais le présent de leur vie sur un lit d'hôpital ou à la maison, le présent de leur épreuve, simplement pour être avec Jésus. Les porteurs des icônes, les membres du Service de l'Évangile pour les Malades et des aumôneries hospitalières, ont partagé tout au long de l'année les grâces innombrables reçues lors de cette démarche, tant pour eux que pour les personnes visitées. Ce fut vécut comme une visitation de Jésus Miséricordieux en personne.

SAVE THE DATE

NOVEMBRE 2026

Messe de la Saint André Patron du diocèse

Lundi 30 novembre 2026 à 18h30
en la cathédrale Saint-André, place Pey-Berland à Bordeaux. Présidée par Mgr James.

AGENDA

16, 17 JANVIER 2027
Festival des lycéens Révélation
La Sauque

3, 4 AVRIL 2027
Pèlerinage diocésain
à Lourdes

6 MARS 2027
Journée diocésaine
des fiancés

10, 11 AVRIL 2027
Rassemblement provincial
Fratelii pour les 4e et 3e

UN TOIT POUR L'ESPÉRANCE

Une grande soirée de générosité pour bâtir ensemble et faire rayonner l'espérance en Gironde.

En Gironde nos paroisses, nos églises sont bien plus que des bâtiments. Ce sont des lieux de rencontre (avec le Christ, avec une communauté), de pastorale mais également de solidarité. Dans un monde tourmenté, les 56 paroisses du diocèse œuvrent chaque jour pour faire grandir en chacun l'espérance. Plus de 300 personnes se sont retrouvées au Musée Mer Marine le mercredi 18 mars dernier pour une soirée de levée de fonds, joyeuse et enthousiasmante !

Les dons récoltés contribuent à financer 8 projets :

- Les travaux des maisons paroissiales de Biganos, Saint-André-de-Cubzac et Fargues-Saint-Hilaire.
- La rénovation de l'église Sainte-Clotilde du Bouscat, les travaux d'éclairage de la Basilique Saint-Seurin de Bordeaux et la mise en lumière de la Cathédrale Saint-André.
- Le lancement d'un projet d'un lieu d'accueil pour les personnes en difficulté, ainsi que la construction d'un bâtiment éco-responsable accueillant nos prêtres aînés.

Chaque don, chaque engagement, chaque voix participe à bâtir un avenir plus humain et durable au service de la communauté paroissiale et locale.

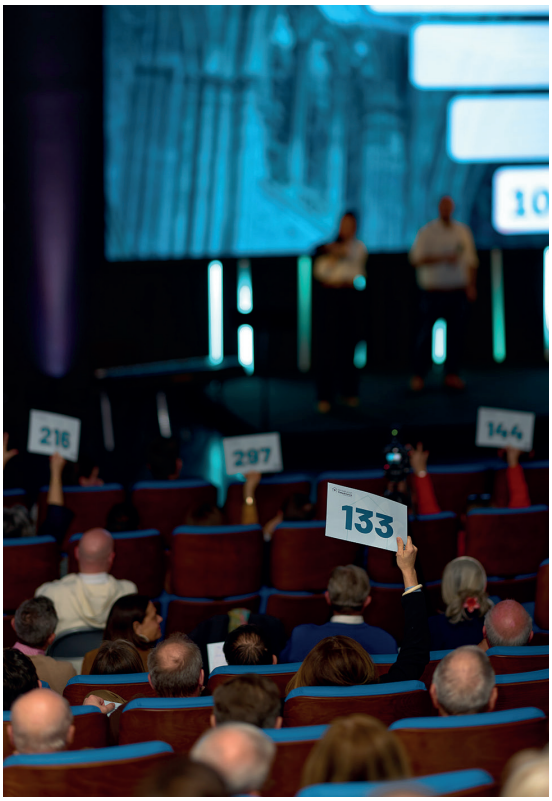

CHACUN D'ENTRE NOUS A UNE BONNE RAISON DE S'ENGAGER POUR L'ÉGLISE :

POUR

RÉMUNÉRER LES PRÊTRES ET LES LAÏCS SALARIÉS QUI ANNONCENT LA BONNE NOUVELLE.

POUR

PERMETTRE LA TRANSMISSION DE LA FOI AUX NOUVELLES GÉNÉRATIONS.

ILS S'ENGAGENT

L'Église est vivante grâce à l'engagement de ceux qui donnent vie à sa mission : les prêtres, les laïcs salariés, les bénévoles, et vous ! Votre soutien, et celui de tous nos donateurs, bien plus qu'un geste de générosité, est un acte de foi qui donne à votre diocèse les moyens concrets de continuer d'annoncer la Bonne Nouvelle.

DÉCOUVREZ, À TRAVERS CES TÉMOIGNAGES, COMMENT CHACUN PEUT S'ENGAGER POUR L'ÉGLISE :



Henri Chaix
Prêtre diocésain

« Dans mon ministère, j'ai la joie de célébrerchaque jour la messe et d'accompagner mes paroissiens sur leur chemin vers le Christ.

Quelle grâce de voir nos journées rythmées par la prière, la messe, les rencontres, les projets... et tous ces imprévus qui nous conduisent à être présents auprès de ceux qui ont bwesoin d'une écoute, d'un soutien ou simplement d'une présence fraternelle !
Il y a des journées bien remplies, parfois fatigantes, mais surtout beaucoup de joie : la joie de voir Dieu à l'œuvre dans les vies, de partager les grandes étapes comme les petits moments du quotidien, et de faire grandir ensemble notre communauté.
C'est cette vie de l'Église que votre don au Denier permet de faire vivre. Merci pour votre générosité : par votre soutien, vous participez concrètement à la mission de l'Église et à l'annonce de la joie du Christ ! »



Isabelle
Catéchiste

« Catéchiste et coordinatrice auprès des jeunes depuis plusieurs années au sein de ma paroisse,

c'est une véritable joie et une grâce que de partager ma foi et mon engagement avec ces enfants qui nous sont confiés.
Chaque semaine, nous cheminons à leur côté pour éveiller leur esprit, leur cœur à l'amour de Jésus. Les échanges sont fructueux et authentiques.
Cette mission auprès d'eux donne un sens infini à ma vie et demeure essentielle dans mon parcours. »

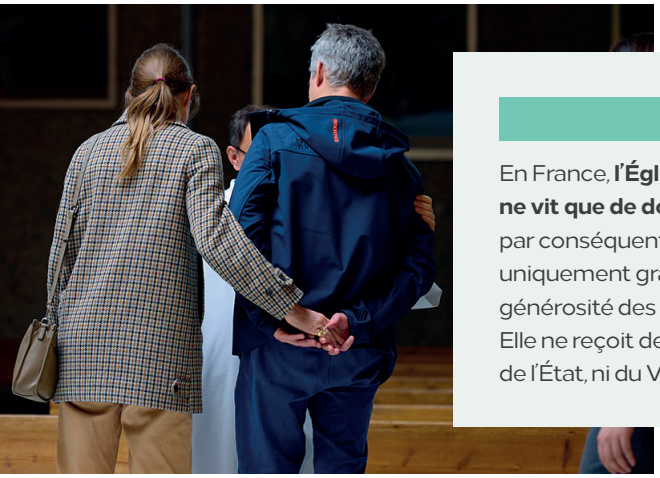

En France, **l'Église catholique ne vit que de dons**, et assure par conséquent sa mission uniquement grâce à la générosité des catholiques. Elle ne reçoit de subvention ni de l'État, ni du Vatican.

JE M'ENGAGE
POUR MON DIOCÈSE

JE FAIS UN DON AU DENIER SUR DONNONS-BORDEAUX.CATHOLIQUE.FR OU EN FLASHANT CE QR CODE

Je souhaite devenir bénévole.
Je contacte le Service RH
par mail : rh@bordeaux.catholique.fr

VOS DONS EN ACTIONS



ZOOM SUR LA COLLECTE DU DENIER

À la fin du mois de septembre 2026, la collecte du Denier s'élevait à 1 844 000 €, enregistrant un retard de 5 % par rapport à l'année dernière à la même période.

Nous remercions sincèrement tous les donateurs pour leur soutien cette année. Il reste moins de 2 mois pour atteindre notre objectif de 3 355 000 € et chaque don, quel que soit son montant, est essentiel.

Votre générosité a un impact concret, et nous permet d'assurer le traitement de nos prêtres et le salaire des laïcs engagés dans nos paroisses missionnaires. La collecte du Denier représente un tiers des ressources de notre diocèse et est donc indispensable au fonctionnement de l'Église en Gironde.

Merci pour votre mobilisation !



VOTRE DIOCÈSE EN QUELQUES CHIFFRES

220 prêtres

5 séminaristes

44 laïcs

FISCALITÉ

VOTRE DON AU DENIER EST DÉDUCTIBLE

Si vous êtes imposable, vous pouvez bénéficier d'une réduction fiscale de 66 % du montant de votre don.

Un don de 100 € vous revient en réalité à 34 € après réduction fiscale !

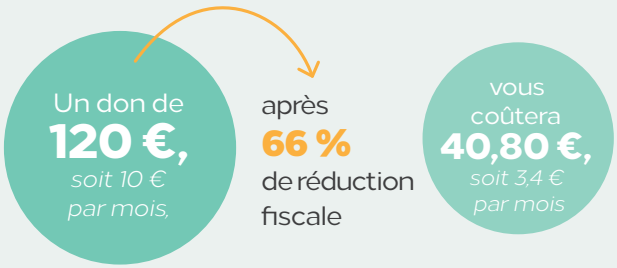

Transmettre une Église vivante aux générations à venir !

Tout ce que l'Église possède aujourd'hui pour accomplir sa mission pastorale, elle le doit à la générosité de nos anciens. C'est grâce à eux que nous avons des églises et des salles paroissiales pour y vivre notre foi, des presbytères pour loger les prêtres, une maison diocésaine, etc. À notre tour, nous pouvons participer à bâtir l'Église de demain en choisissant de lui transmettre quelque chose. Quelle que soit l'importance de notre patrimoine, chaque geste compte et témoigne de notre engagement et de notre foi.

Si nous n'avons pas d'enfant, il est possible de léguer à l'association diocésaine de Bordeaux sans léser nos héritiers.
Si nous avons des enfants, pourquoi ne pas envisager de laisser 1, 2 ou 3 % de notre patrimoine, par exemple via une assurance-vie dont le bénéficiaire serait l'association diocésaine de Bordeaux ? Une part peu sensible pour les enfants, mais essentielle pour permettre aux générations à venir d'entendre l'Évangile.
Pour toute question ou pour demander une brochure, contactez :
M. Claude Nihouarn • 05 56 92 92 75 • legs@bordeaux.catholique.fr

Conception : Alteriade pour la CEF • Photos : Daniel Jędzura, amoniak films, Rawpixel Ltd, Grigory Bruev / Adobe Stock - fladendron / iStock / © Jean de Malet - Diocèse de Bordeaux

Association diocésaine de Bordeaux
183 cours de la Somme • CS 21386 • 33077 Bordeaux cedex
05 56 91 81 82 • **bordeaux.catholique.fr**

Église catholique en Gironde
DIOCÈSE DE BORDEAUX