II.4

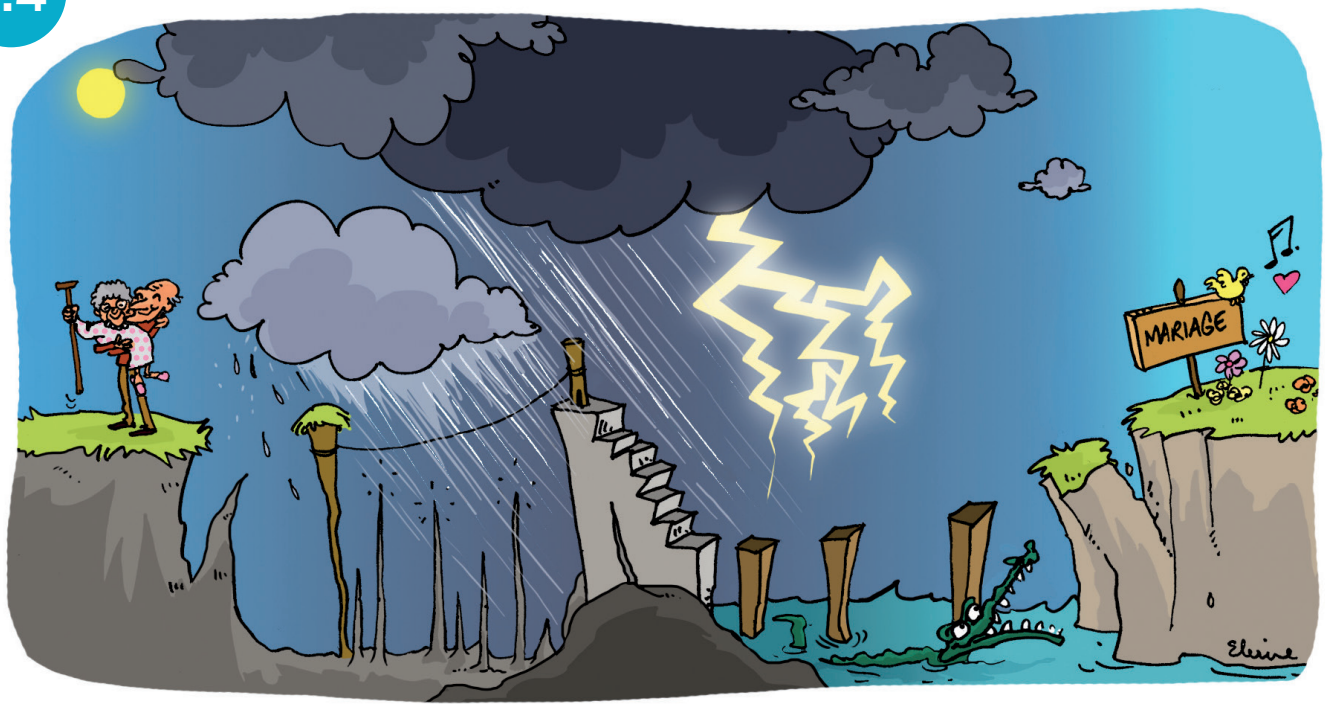

L'INDISSOLUBILITÉ

DEUXIÈME PILIER

OBJECTIFS

Éclairer le discernement des fiancés en leur présentant clairement les implications de leur engagement dans le sacrement du mariage : **cet engagement est irrévocable**.

CONSEILS

On peut relier ce pilier :

- avec le thème de **La construction de l'amour**, développé dans *Introduction aux quatre piliers du mariage*, pour construire solidement le couple, malgré ce que nous ne connaissons pas encore de l'autre et malgré l'inconnu de l'avenir,
- avec le thème ***Nourrir l'amour, les langages de l'amour***, pour nourrir l'amour au quotidien et dans la durée,
- avec le thème ***La gestion des conflits et le pardon***, pour réparer les blessures du couple.

REPÈRES

L'indissolubilité

- **C'est un oui pour toujours, pour toute la vie.** *« Ce que Dieu a uni, que l'homme ne le sépare pas. »* C'est donc s'engager pour la vie, totalement et inconditionnellement, en persévérant dans son choix, en nourrissant l'amour, en réparant ce qui est blessé pour un amour qui grandisse, et non qui meure. C'est vouloir durer, conformément à son oui pour la vie. C'est un **acte de volonté**.
- L'indissolubilité rend spécifique le mariage chrétien par rapport au mariage civil : le mariage chrétien est le **témoignage** au sein du couple **de l'alliance de Dieu avec le monde**, et dans ce sens cette alliance ne peut être rompue.

- **Le mariage est le don total de nous-mêmes**, que nous nous faisons l'un à l'autre, sans réserve, sans méfiance. Il m'implique dans mon intégralité, il est définitif jusqu'à la mort de l'un des deux conjoints. Le don est par définition **sans retour**. On ne peut se donner à moitié ou pour un temps, en le « rendant » quand il aura un peu vieilli. **L'amour ne « s'essaie » pas, il se donne.**

- Cette indissolubilité, elle est. C'est un fait, on ne peut pas revenir dessus devant Dieu. Les fiancés vont se dire oui pour toujours, sans savoir de quoi la vie sera faite. Avec la grâce de Dieu par le sacrement, la bonne volonté des époux, une bonne préparation et en se faisant aider quand cela est nécessaire, le couple est sur de bons rails, il peut dépasser les blessures et peut être heureux pour toujours.

- **Pour aimer, il faut vouloir aimer. Pour durer, il faut vouloir durer**. La durée est possible lorsque la volonté s'engage jour après jour dans une dynamique de croissance, de don et de pardon.
- Cet amour peut s'épanouir en qualité quand il n'y a pas une peur pour l'avenir : **le sentiment amoureux s'entretient**, mais en inscrivant le couple dans la durée, le couple va se construire en vérité, profondément. Ce don est source de vie, de joie et rend heureux.

- Il n'y a plus à se poser ensuite la question : est-ce que c'est lui, est-ce que c'est elle, est-ce que c'est le bon ? Le bon, c'est celui que j'ai choisi, **l'amour est un choix. Il n'est pas un sentiment, mais une volonté d'aimer.**

- Dieu s'engage auprès des mariés, promet sa grâce et sa bénédiction dans le sacrement, donne sa parole pour toujours. **Il scelle une alliance avec les mariés.** Il ne signe pas un CDD.
- Si nous offrons notre amour à Dieu, il agit mais les fruits du sacrement dépendent de la disposition dans laquelle nous le recevons. Dieu nous prend au sérieux dans notre engagement devant lui, où on le prend comme témoin, comme acteur. **Le mariage engage Dieu.** Le sacrement n'est pas une assurance tout risque mais une assurance assistance.

À l'image de Dieu

Créés à l'image de Dieu, **nous sommes faits pour aimer et nous donner pour toujours comme Dieu nous aime.** Il ne fait pas dans le jetable, il fait une alliance avec les mariés, qui deviennent le signe de l'alliance de Dieu avec son peuple et de son Fils Jésus avec son Église, alliance définitive. D'où le caractère irrévocable.

LIEN AVEC LE RITUEL

« En vous engageant dans la voie du mariage, vous vous promettez amour mutuel et respect. Est-ce pour toute votre vie ? »

PAROLE DE DIEU

MC 10, 6-9

- Qu'est-ce que Jésus dit à propos du couple ? Qu'attend-il de lui ?
- Pourquoi l'appel de Jésus est-il aussi radical ?
- Est-ce que ses exigences rejoignent mes aspirations les plus profondes ? En quoi ?

la boîte à outils

- EX. Topos courts et ateliers sur **L'indissolubilité** et son PPT
- EX. Topo **Introduire les quatre piliers**
- EX. Topo 6 **Gestion des conflits et pardon,** son PPT et son résumé
- EX. Présentation **Fidélité et indissolubilité en lien avec le sacrement**
- 2 jeux pour la **gestion des conflits** et les **langages du pardon**
- RÉSUMÉ Topo 1 **Construction de l'amour**
- RÉSUMÉ Topo 5 **La fidélité, Nourrir l'amour**, pour construire solidement et nourrir son foyer : conditions de croissance et moyens que l'on peut prendre pour l'indissolubilité
- QUESTIONNAIRE 7 ET 7 BIS (avec et sans apport de repère) **L'indissolubilité, la gestion des conflits et le pardon**
- EX. Prière après le topo **Les conflits et le pardon**